

Мобильный терминал к модулю можно подключить через гарнитуру или же, если терминал не жалко, подпаять непосредственно к динамику терминала.

Микроконтроллер ATtiny2313 «прошивается» обычным программатором и имеет биты конфигурации (fuses), показанные на **рис.3**.

Внешний вид устройства показан на **фото**.

Файлы прошивки и чертежа печатной платы можно скачать с сайта нашего издательства [1].

Ссылки

1. <http://www.ra-publish.com.ua> – сайт издательства «Радиоаматор».

Биты конфигурации

Бит	LOW	HIGH
7	<input type="checkbox"/> CKDIV8 Деление тактовой частоты на 8	<input type="checkbox"/> RSTDISBL External reset disable
6	<input type="checkbox"/> CKOUT Clock output	<input type="checkbox"/> DWEN debugWIRE Enable
5	<input checked="" type="checkbox"/> SUT1 Выбор времени загрузки	<input checked="" type="checkbox"/> SPIEN Разрешить выгрузку данных при программировании
4	<input type="checkbox"/> SUT0 Выбор времени загрузки	<input type="checkbox"/> WDTON Watchdog Timer Always On
3	<input type="checkbox"/> CKSEL3 Выбор тактового сигнала	<input type="checkbox"/> EESAVE Сохранять содержимое EEPROM при старте устройства
2	<input type="checkbox"/> CKSEL2 Выбор тактового сигнала	<input type="checkbox"/> BODLEVEL2 Порог мониторинга питания
1	<input checked="" type="checkbox"/> CKSEL1 Выбор тактового сигнала	<input type="checkbox"/> BODLEVEL1 Порог мониторинга питания
0	<input checked="" type="checkbox"/> CKSEL0 Выбор тактового сигнала	<input type="checkbox"/> BODLEVEL0 Порог мониторинга питания

Рис.3

Распродажа электромонтажного инструмента Piergiacomi и Velleman со склада в Киеве!

Компания СЭА объявляет о полной распродаже электромонтажного инструмента фирм Piergiacomi и Velleman.

Внимание! Количество товара ограничено.

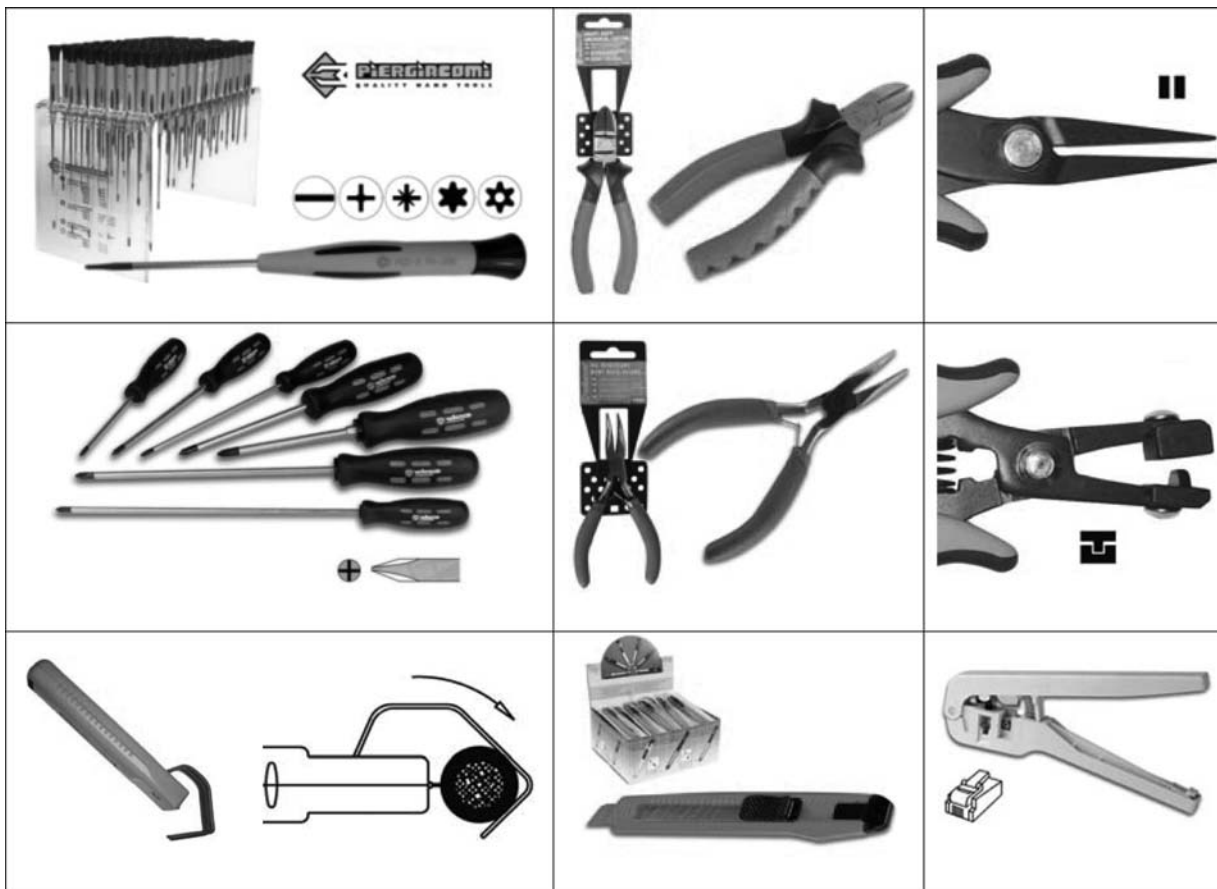

Цены на отвертки, плоскогубцы, бокорезы, инструменты для снятия изоляции, ножи монтажные, инструменты обжимные, инструменты для формовки выводов, а также их количество – смотрите на сайте <http://www.sea.com.ua/news/view1340.html>

За дополнительной информацией и по вопросу приобретения обращайтесь в отдел паяльного оборудования компании СЭА по телефону в Киеве (044) 291-00-41 или по электронной почте info@sea.com.ua

